

HGH Service & Abrechnungen GmbH
Berliner Straße 120

10713 Berlin

Selbstablesung | Zwischenablesung

<input type="text"/>	<input type="text"/>	<input type="text"/>
Name (Nutzer)	Telefonnummer (für Rückfragen)	Objekt-Nr.
<input type="text"/>	<input type="text"/>	
Straße, Hausnummer	Postleitzahl, Ort	
<input type="text"/>	<input type="text"/>	
Etage	Lage	

Heizkostenverteiler

Raum	Geräte-Nr.	aktueller Wert	Prüfziffer (C)	Wert zum Stichtag (M)

Wasserzähler

Raum	Geräte-Nr.	Typ	Ablesung (inkl. 2 Nachkommastellen)
			<input type="text"/> <input type="text"/> <input type="text"/> <input type="text"/> <input type="text"/> <input type="text"/> , <input type="text"/> <input type="text"/>
			<input type="text"/> <input type="text"/> <input type="text"/> <input type="text"/> <input type="text"/> <input type="text"/> , <input type="text"/> <input type="text"/>
			<input type="text"/> <input type="text"/> <input type="text"/> <input type="text"/> <input type="text"/> <input type="text"/> , <input type="text"/> <input type="text"/>
			<input type="text"/> <input type="text"/> <input type="text"/> <input type="text"/> <input type="text"/> <input type="text"/> , <input type="text"/> <input type="text"/>

<input type="text"/>	<input type="text"/>
Datum	Unterschrift

Um Ihnen die Möglichkeit zu geben, aus den ständig wechselnden Anzeigeschritten Ihre Messwerte zur Kontrolle selbst ablesen zu können, orientieren Sie sich bitte am nachfolgenden Anzeigeschema. Die Anzeige, die keine weiteren Symbole (Punkte M oder K) enthält, ist der aktuelle Messwert für den Abrechnungzeitraum. Alle anderen Werte schließen sich daran an.

Anzeigeschritte

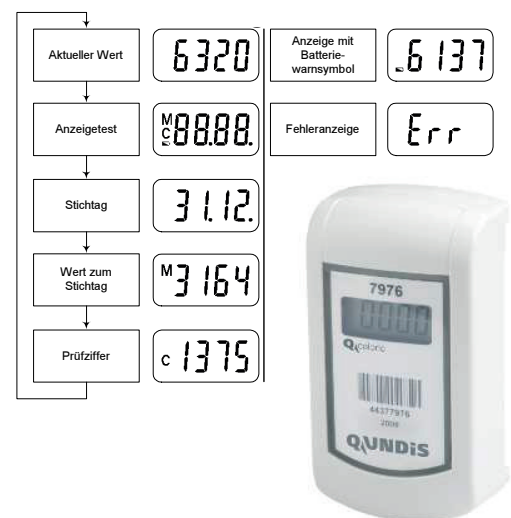

DRUCKEN

SENDEN